

NANTES

**19 et 20 mai 2026
17 et 18 novembre 2026**

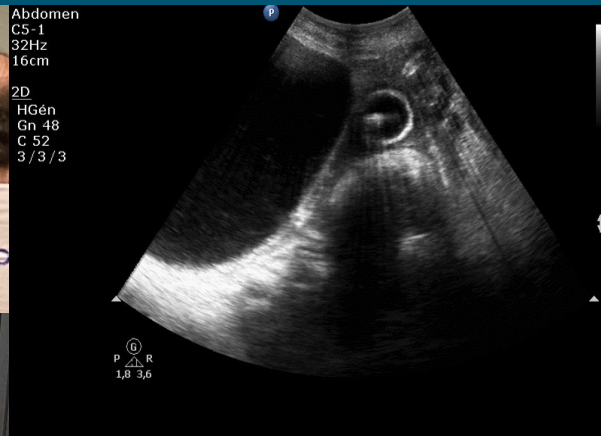

EN PRATIQUE...

PUBLIC

Médecins thésés,
exerçant en médecine générale,
SMR, en service de médecine
polyvalente, gériatrique, ...

NOMBRE DE PARTICIPANTS

24 au maximum

DURÉE ET HORAIRES

Durée : 2 jours consécutifs.
Horaires : 08:30 - 18:00

LIEU DE LA FORMATION

CESU 44 - CHU de NANTES
1 Quai Moncoussu
44093 NANTES Cedex 1

RESPONSABLES MÉDICAUX

D^r Arnaud Vandenesch
D^r Hervé Duga
D^r Grégoire Romero De Avila
D^r Céline Longo (CESU 44)

DATES DES FORMATIONS

Mardi 19 et mercredi 20 mai 2026
Mardi 17 et mercredi 18 novembre 2026

TARIF

1000 € pour les deux jours.
N° OGDPC : 14002325019 / 26.005
Collations et repas du midi compris.

OBJECTIFS

Familiarisation avec l'outil
échographique

Connaître les principales indications et
limites de l'échographie en médecine
générale et médecine polyvalente
hospitalière

Définir et rechercher les images en
sélectionnant les différentes fenêtres
et incidence

Apport d'un outil complémentaire à
l'examen clinique, pour mieux prendre
en charge et orienter les patients.

MÉTHODES PÉDAGOGIQUES

Exposés interactifs

Entraînement sur volontaire sain

Résolution de vignettes cliniques

Examen pré et post enseignement

Support de cours (vidéos et pdf)

Attestation de présence signée conjointement
par le CESU 44 et l'association WINFOCUS-
France

PROGRAMME 2026

Rappel des bases physiques ultrasonographiques

Échographie clinique abdominopelvienne

Exploration du péritoine et recherche d'un
épanchement

Exploration du foie et la vésicule biliaire : savoir
identifier une cholécystite aiguë, des kystes biliaires, le
parenchyme hépatique sain

Identifier un anévrisme de l'aorte abdominale
Détecter une occlusion intestinale

Exploration des voies urinaires : détecter une
dilatation des cavités pyéliquies, une rétention aiguë
d'urines

Reconnaître une grossesse intra-utérine, par voie
sus-pubienne, Savoir contrôler la position d'un Dispositif
Intra-Utérin

Échographie clinique thoracique et vasculaire

Savoir identifier une thrombose veineuse profonde
à l'aide de l'échographie 4 points.

Apprentissage technique de l'échographie
pleuropulmonaire et des coupes écho cardiographiques
simples.

Explorer une dyspnée et une douleur thoracique à
l'aide de l'échographie clinique œdème *pulmonaire*,
pneumothorax, *épanchement pleural*, *pneumopathie*,
épanchement péricardique, *dissection aortique*

Échographie clinique musculosquelettique et des parties molles

Introduction : Abcès, épanchements articulaires,
ruptures tendineuses et musculaires,
adénopathies.
Corps étrangers.
Ponction échoguidée

Aspect réglementaire et pratique

Rédaction et stockage d'un compte rendu
d'échographie clinique
Cotation des actes
Panorama du marché des échographes

Inscriptions auprès du secrétariat du CESU 44 :
CESU 44 : CHU de NANTES, 1 Quai Moncoussu, 44093 NANTES Cedex 1
☎ : 02 53 48 20 48 – Email : cesu44@chu-nantes.fr

WINFOCUS-France : 4 Rue Pérelle, 44 000 NANTES. Web : www.winfocus-france.org



CHU de NANTES
Déclaration d'activité enregistrée sous le numéro
52 44 04336 44 auprès du préfet de région de Pays de la Loire

—
WINFOCUS-France
Déclaration d'activité enregistrée sous le numéro
52 44 07118 44 auprès du préfet de région de Pays de la Loire

INTITULE DE LA FORMATION: **ÉCHOGRAPHIE CLINIQUE EN MÉDECINE POLYVALENTE– Année 2026**

CHOISIR UNE SESSION :

- SESSION DES MARDI 19 ET MERCREDI 20 MAI 2026
 SESSION DES MARDI 17 ET MERCREDI 18 NOVEMBRE 2026

N° OGDPC : 14002325019 / 26.005

Merci d'écrire lisiblement

Nom usuel :

Nom de jeune fille :

Prénom :

Date de naissance : ../../..

Lieu de naissance :

Grade/Fonction :

Numéro de sécurité sociale : ../../../../..

Adresse personnelle :

Téléphone :

Courrier électronique :

Nom et adresse de l'employeur :

Téléphone de l'employeur :

Fax de l'employeur :

Courrier électronique de l'employeur :

Votre formation est prise en charge financièrement :

- par vous-même : la convention de formation sera établie à votre nom par le CHU de Nantes. Elle vous sera adressée pour signature et devra nous être renvoyée 8 jours au moins avant le début de la formation. Une facture de 1000 € vous sera adressée au décours de la formation.
- par votre employeur : la convention de formation sera établie par le CHU de Nantes au nom du directeur de votre établissement. Elle lui sera adressée pour signature et devra nous être renvoyée 8 jours au moins avant le début de la formation. Une facture de 1000 € sera adressée à l'établissement au décours de la formation.

Documents à joindre obligatoirement :

Une photocopie des diplômes de docteur en médecine et de la carte d'identité.

La présente fiche d'inscription dûment remplie.

Un chèque de dépôt de garantie de 150 € libellé à l'ordre de WINFOCUS-France (*encaissé uniquement en cas d'annulation tardive, moins de 8 jours avant la formation*).

Une attestation de prise en charge par l'employeur dans le cas d'une prise en charge financière par l'employeur.